Edição Comemorativa

62.o ANIVERSARIO DA CIDADE

1898
27 de Julho

★★★★ **O AGUDENSE** ★★★★

Orgão Independente Dedicado ao Povo de Agudos

Diretor — Edio Sormani

Ano I — E. S. Paulo — AGUDOS, 27 de Julho de 1960 - N° 20

1960
27 de Julho

Neste Número

Homenagem do Prefeito
A Historia de Agudos
A Lanterna
O Lamentável
Agudos em 1898
Um Nome Tradicional
Firmas que Colaboraram
Três Nomes
Poesias
Noticias

Estação Rodoviária
Agudos Antigo
Um Benfeitor de Agudos
Paulistania e Domelia
Essa Pobre Adolescência
Feira Para Agudos
Historico da Povoação
Porque Somos Apoliticos
62 Anos de Progresso
Reforma da Matriz

PRÓ AGUDOS FIANT EXIMIA!

«O Agudense» agradece ao Povo de Agudos a atenção sempre solicita para o lançamento désta edição ao mesmo tempo que saúda O Dia do Municipio, e seus 62 anos de progresso. Salve 27 de Julho de 1960.

Um benfeitor de Agudos

"O AGUDENSE", em seu relato sôbre a história da cidade, focaliza hoje àquele à quem deve a maior parte de seu desenvolvimento, o inesquecível

COMENDADOR ANTONIO JOSÉ LEITE

Segundo dados oficiais do jornal "A GAZETA DE AGUDOS, êste homem que Agudos inteira reverencia, nasceu em Limeira à 11 de junho de 1865; casou-se em Piracicaba, no ano de 1892 com sua prima, da. Sebastiana Morato Leite, de saudosa memória, e em 1905 veio para Agudos, onde adquiriu a Fazenda São José. Por ocasião do seu regresso da Europa, em 1926, recebeu verdadeira consagração da população agudense, como também das mãos do então cônego João Baptista de Aquino, o título de Comendador da Ordem de S. S. Gregório Magono, que lhe foi conferido por S. S. Papa Pio XI.

Construiu o ramal de Boreby, que depois foi adquirido pela Estrada de Ferro Sorocabana, o Hospital de Agudos, Escolas e Igrejas desta e outras regiões. Como se sabe, as maiores benfeitorias existentes hoje em Agudos são devidas a êste valoroso homem, ora na saudade de todos os Agudenses.

ooo

Se rebuscarmos atentamente os arquivos dos antigos hebdomadários, encontraremos históricos que o saudoso Cel. Leite, por amor à terra de Agudos, concretizou para o bem estar do nosso povo. Em nossa reminiscência concordamos plenamente com as palavras da "Gazeta de Agudos" de 1932: — "PORQUE EM SUA MEMÓRIA NÃO SE ERIGIU UM MONUMENTO?"

O Imperdoável

Édio SORMANI

Ao que tudo indica, AGUDOS sempre foi esbulhada por aquêles que aqui vieram "caçar votos", para no âmbito federal ou estadual, se esquecerem do compromisso assumido com êste povo.

Apesar de desprezada, AGUDOS, jamais desprezou candido algum à êstes dois poderes, ou melhor, sempre contribuiu para que os "caçadores de voto" recebessem boa votação. DEPUTADOS estaduais e federais que aqui só vieram para almoçar e que nem são conhecidos — receberam grande votação — enquanto outros que talvez "desejassem" fazer algo pela cidade, poucos votos tiveram. A Divisão do eleitorado sempre favoreceu elementos que não mereciam a votação. Sempre dissemos isso. E hoje a história se confirma.

Eis, porque de futuro os Agudenses devem acautelar-se ante os "caçadores de votos", que sòmente se lembram de Agudos, quando na época da eleição. O lema certo é: ou ajudam Agudos, ou não recebem votação! Afinal de contas, quem representa Agudos na Assembléia Legislativa? NINGUÉM! E em vista disso, será que não seria possivel eleger um agudense. Isso é o que penso de uma UNIÃO DE FORÇAS. Isso é o que reputo indispensável para Agudos. Esses que veem aqui almoçar e atender pedidos "infames" . . . fóra com êles . . . fóra com os fila-bóias!!! De um geito ou de outro AGUDOS deve ter o seu representante na Assembléia, para junto ao Govêrno atender nossas justas reivindicações. Despertar e abrir os olhos ante êstes politiqueiros é que o POVO deve fazer.

MERCADO FEIRA PARA AGUDOS?

Um dos pontos principais para o bom viver de uma população, em qualquer cidade, é o meio prático de aquisição dos produtos imprescindíveis à alimentação. Quão dificil é encontrar hoje, todos os produtos pertinentes à cosinha, é a vóz geral das donas de casa. Se isso acontece em cidades grandes, o que não há de ser em Agudos, onde a inexistência de um mercado feira é encoberto por uma feira livre, que lamentàvelmente está instalada (imaginem onde) defronte o jardim principal da Praça Tiradentes e ao lado do Grupo Escolar Cel. Leite. Fato indiscutível. Perguntamos fica bem, ou melhor espelha bem, observarmos aos domingos cavalos, carroças fechando a Av. Sebastiana Leite? Que respondam os agudenses sensatos. Não seria melhor que os grupos mais interessados procurassem um meio de construir um mercado feira, onde pudessem ser encontrados os mais variados pertences à boa cosinha?

«O Agudense» contra o aumento dos preços

Nésta época em que comerciantes desonêstos roubam escandalosamente aqui e em outras cidades, torna-se imprescindivel um tabelamento dos principais gêneros alimenticios, a fim de que os «Tubarões» paralisem o avanço ao bolso do povo! A este respeito informamos que o nosso diretor vai endereçar ao Cel. Damilo Nunes do conselho Geral Coordenador do abastecimento uma petição para que Agudos também mereça atenção da Justiça quanto os obusos de preços nos mercados!

PECADO ORIGINAL

Homem que és probo na agitada vida,
Queda um minuto e pensa: —
A tua virtude imensa
E como a agua parada da lagôa,
Que á tona — adamantina —
A recender poesia,
Mostra pureza clara de cristal...
Porém, no fundo,
— Oh! cruel hipocrisia! —
Esconde a realidade que magôa,
Que não é mais do que esse lodo imundo
Que traz consigo a maldição divina,
E se chama — Pecado Original...

Manoel Haggi Filho

Paulistania

Por incrivel que possa parecer, em Paulistania, algum elemento perverso ou mandado, se propos a MATAR CÃES COM BOLINHAS DE VENENO.

Sabemos que só pode ser perpetrado por elementos de grande perversidade, cuja responsabilidade é cousa futil.

Em palestra com o vereador daquele distrito, sr. Antonio Miranda Filho, o mesmo asseverou que até o momento mais de vinte cães foram assassinados desta forma. Por outro lado, soubemos que o sr. Prefeito Municipal de Agudos tomará as medidas necessarias que o caso requer, a fim de que cesse o exterminio criminoso dos cães.

Uma das reviindicações qne o vereador Antonio Miranda Filho vem lutando para Paulistania é a melhoria no jardim daquele distrito, no qual espera dotar o mesmo com um possante Alto Falante, o que sem duvida alguma Paulistania se faz merecedora.

Saudação do Prefeito

Prefeito de Agudos
José Nogueira de Abreu

—"Na data de hoje em que Agudos comemora o seu 62º Aniversário de Fundação, saúdo o laborioso povo désta cidade, apresentando a cada agudense o meu particular abraço e admiração sincéra! Na minha administração, sinto-me devéras orgulhoso de todos vós, motivo pelo qual reitero a minha promessa feita a mim mesmo: TRABALHAR com amor por Agudos, contribuindo para o progresso e engrandecimento desta cidade que eu também amo!"

José Nogueira de Abreu

Centro Cultural para Agudos

Finalmente e graças a atuação dinamica da Sra Zoe Cardia Gonçalves, Agudos terá para gaudio dos agudenses, um centro cultural. Ouvida na ocasião a Da Zoe que vem desempenhando todos seus esforços nesta Campanha afirmou que a partir de 5 de agosto proximo estara em Agudos a professora de Balet ficando avisados os senhores pais da oportunidade de verem suas filhas neste curso de merito.

Nossos aplausos á Da Zoé Cardia Gonçalves por este incentivo á arte e á cultura em Agudos.

Por outro lado, podemos informar que o centro cultural funcionara no atual predio da Prefeitura Municipal.

Gazeta Paulista

Em dias da semana, tivemos oportunidade de visitar, em Bauru, a redada (Gazeta Paulista) do nosso colega sr. Antoninho Bortoni; podemos dizer que «O Agudense» será o representante em Agudos dêste valoroso jornal da terra Branca que em suma é realmente um incentivo ao maravilhoso progresso de Bauru! quanto ao sr. Bortoni é um elemento que desponta com excepcionais qualidades para Bauru.

Homenagem

Casa Nelli
de Amilton Nelli saúda o povo de Agudos

Açougue São Pedro
de Pedro Rondina cumprimenta o povo agudense no dia do Municipio

Sapataria Lauris
de Renato Luiz Lauriz — no dia do Municipio saúda os agudenses

Bar Agudense
de Mohamede Said estende os cumprimentos à gente agudense na data do Municipio

Casa Pagani
de Frederico Pagani — Salve 27 de Julho

Deposito S. Paulo
de Manuel Kuninari. No dia do Municipio cumprimenta o povo de Agudos.

Agudos Tenis Clube
a tradição Social de Agudos Sauda o dia do Municipio.

A Elite Alfaiataria
de João Vieira de Melo No dia da cidade. Sauda o povo de Agudos.

Sapataria Central
de Atilio B. Andreciolli. Sauda Agudos.

Livraria da Gazeta de Agudos
Cumprimenta o povo agudense nesta data.

Bar e Choperia Cristal
Cumprimenta os Agudenses
Salve 27 de Julho

Alfaiataria Ribeiro
de Benedito M. Ribeiro. Sauda os Agudenses!

Farmacia Central
Salve 27 de Julho

Bazar Agudense
de Said Daruj. Sauda o povo de Agudos

Farmacia S. Sebastião
Confraterniza-se com o dia do Municipio.

Bar Cruzeiro
Sauda o Povo de Agudos!

Agudense!

Você poderá ganhar uma Perua Komby — Wolkswagem Ano 1960 De Luxo—Extração Dia 24 / 12 / 60 Reserve Hoje Mesmo o seu Bilhete Informações: sr. Delfino Tendolo

CASA SÃO PAULO

Manoel M. Kuninari

Secos e Molhados, Latarias, Louças, Aluminios, Ferragens, Miudezas em geral, e Materiais para construções.

Av. Sebastiana Leite, 222 — Fone 2-2-0

AGUDOS

A CTB HOMENAGEIA SEUS VETERANOS

Mário Sasso, Chefe da Estação de Agudos, da Cia. Telefônica Brasileira, ao completar 20 anos de serviços naquela emprêsa, recebeu o "sino de prata", de Hilton Ferraz do Amaral, Chefe da Zona de Bauru, da C.T.B.

« O AGUDENSE » cumprimenta o Sr. Mário Sasso pelo recebimento do "sino de prata" após completar 20 anos de serviços na Cia. Telefônica!

A propósito de uma pergunta

Porque somos apolíticos

U M A explicação se fazia necessaria aos nossos leitores quanto a nossa conduta de circular o jornal sem partidarismo. Pois bem.

Hoje resolvemos da-la ao publico agudense, certos da nitida compreensão.

Primeiramente, não temos partido a defender — defendemos o POVO e as suas pretensões. Não somos capachos de ninguem, nem obedecemos ordens esdrúxulas, porque somos independentes. Noticiamos em carater imparcial, porque presamos a Lei, e não facções políticas locais. Se abrigarmos no futuro qualquer propaganda eleitoral a mesma poderá ser como Sessão Livre, respondendo pela mesma não a direção do jornal, mas sim quem paga para a matéria ser impressa.

S O M O S apolíticos porque não queremos pactuar com os maus políticos de Agudos que valem-se do poder para perseguir, difamar e prejudicar muitos outros bons elementos que desejam TRABALHAR. Essa é a única razão. No mais, não tememos POLITICOS de qualquer espécie. Seja A.B.C., com chifre ou sem chifre.

O Lamentável

Nossa intenção foi das melhores : desejávamos dar ao povo de Agudos, nma tiragem especial por ocasião do "Dia do Município", no entretanto, dada a perda de clichês de Agudos de antigamente, onde poderíamas reproduzir algumas vistas do passado de nossa cidade, apresentamos nossas escusas aos nossos leitores, e, com a presente edição, também excepcionalmente elaborada esperamos ter colaborado com as festividades do "DIA do MUNICÍPIO".

A Direção

Voce sabia ?

que o orçamento de 1960 estipula: $ 5 mil para a reforma da Matriz, e $ 20.000,00 para o Hospital Espirita de Marilia?

Eterna História de sempre UMA PONTE QUE ATRAVESSA OS TEMPOS...

A rua 7 de setembro termina num buraco; e os nossos queridos leitores, talvez acostumados com esta cousa que não fica lá muito bem, por certo não acharão esquisito tal novidade. Porém, o fato de existir uma ponte, cujo aterramento está paralizado desde 1956 ou antes *mesmo, por motivos que* não conseguimos atinar, não constitui muita novidade. Esta é a mesma história de sempre, sobre uma ponte que atravessa os tempos. A fabulosa ponte da rua 7.

Explicação: Aos nossos amigos que nos perguntam do porque da reprise destes dois assuntos, informamos que o primeiro é digno de menção, e o segundo, pode *abrir como abrirá mesmo* novas perspectivas para construções, além Avenida Benedito Otoni, tudo isso dependendo do aterramento e colocação de guias no prolongamento da referida rua. Vamos esperar por esta também? ou... Quosque tandem abutere patentia nostra...

AGRADECIMENTO

A direção do Lar da Criança de Agudos agradece à pessôa do jovem Alcides Valêncio pela entrega da importancia de ... Cr.$2 100,00 relativa à uma partida de futebol, em benefício do Lar

Agudos em 1898 e seus Fundadores

HISTÓRICO - A MARCHA PARA O PROGRESSO - NOMES CÉLEBRES - FAUSTINO RIBEIRO - CAPITÃO BENEDITO OTONI DE ALMEIDA CARDIA - CEL. DELPHINO ALEXANDRINO DE OLIVEIRA MACHADO - MAJOR GASPARINO DE QUADROS - CEL. JOAQUIM FERREIRA SOUTO - MAJOR ELOY DE ALMEIDA CARDIA

"O AGUDENSE", no intuito de bem informar o distinto povo de Agudos, com dados precisos sôbre a verdadeira história de nossa terra, rebuscou velhos hebdomadários, alfarrábios, e baseou parte do relato já feito anteriormente nas suas páginas, em informações da inestimável Agência de Estatística local. Todavia, muitos acontecimentos marcantes para Agudos, se perderam, ou quiçá nem foram anotados, porém, tentaremos abaixo reproduzir o trabalho de averiguação do nosso diretor, esperando merecer de todos os agudenses a atenção que sempre nos dispensaram:

FAUSTINO RIBEIRO
(Um nome ligado à Agudos)

Doando 33 hectares e 88 ares de terra, principiou a formação da cidade, que a bem dizer está muito bem localizada no interior do Estado de São Paulo. De terra boa para cultura, logo afluiram para cá, as primeiras famílias italianas (braços fortes que concretizaram a lavoura do café e do algodão) principais riquezas da região. Daí para frente, o relógio do tempo não parou, e a vila dos São Paulo dos Agudos, cujo nome parte da existência da Serra dos Agudos, marchou firme para o seu desenvolvimento. Graças à operosidade dos Srs. CEL. DELPHINO ALEXANDRINO DE OLIVEIRA MACHADO e do CAPITÃO BENEDITO OTONI DE ALMEIDA CARDIA, homens que lutaram denodadamente para a criação do distrito de paz, conseguindo para que logo mais o mesmo fosse elevado à categoria de município. Convém ressaltar que êstes homens (a quem Agudos perpetua na lembrança) foram os primeiros agricultores deste terra, assim como grandes politicos e construtores. Pela lei n.º 514, no dia 2 DE AGOSTO DE 1897 registrou-se a criação do distrito de Paz e á 27 DE JULHO DE 1898, PELA LEI N.º 543, o dr. Francisco de Assis Peixoto GOMIDE, vice-presidente do Estado, eleva o distrito de Paz, para a categoria de MUNICIPIO. A primeira Câmara Municipal, instalada no dia 20 de fevereiro de 1899, teve a seguinte constituição: PRESIDENTE, Cel. Joaquim Ferreira Souto; VICE-PRESIDENTTE, Tenente Cel. Candido Cunha Nepomuceno; INTENDENTE, Benedito Otoni de Almeida Cardia e como Vereadores: Srs. José Celidonio Gomes dos Reis Netto; Major Gasparino de Quadros e Egídio Freire Penteado. Funcionários da Freietura: Secretário: Major Eloy de Almeida Cardia; Belarmino Ferraz; Coletor: Olimpio Floriano de Freitas. Porteiro: Sr. Antonio Rodrigues Ferraz; Arruador Fiscal: Adolfo Gordo.

Graças à estes homens, e outros mais, cuja lembrança é eterna para todos os Agudenses, Agudos em 62 anos de lutas, chegou no que é hoje, uma cidade dinâmica, com algumas indústrias, vários estabelecimentos de ensino, ruas limpíssimas, enfim, uma cidade de que todos nós nos orgulhamos de viver".

Setificio Gloria S. A.

ARMAZEM GLORIA – Matriz e Filial
oferece ao povo de Agudos tecidos de sua fabricação e da S.A. Ind. Votorantim
e mais SECOS e MOLHADOS finos - ARMARINHOS - CAMISAS - CHAPEUS - GRAVATAS - meias p/ homens e senhoras.
Bicicletas MONARK e Merk Suiss — fogões Dako e Brasil distribuição de gaz LIQUIGAS - e uma infinidade de artigos, a preços baixíssimos.
ARMAZEM GLORIA a sala de visita de Agudos.
Rua 13 de Maio, 523 — Odon P. Albuquerque, 500

saudamos 27 de Julho de 1960

Para boas compras... Sò na

Casa Pagani

Frederico Pagani

Calçados, Chapeus, Artigos para Esporte Gravatas, Meias, Lenços etc
RUA 13 MAIO, 544 - AGUDOS

DOMÉLIA

Cumprindo à risca a promessa de que Domélia não seria esquecida, o sr. José N. de Abreu, Prefeito Municipal de Agudos, com boa atuação na máquina administrativa, recuperou Domélia, onde não mais se vê os montes de areias, na rua principal

⁂ A Lanterna ⁂

A Luz do perdoável satirismo agudense

A pergunta do dia:

Aprendeu, Chifrudo?...

O Impossivel...

—Ei você aí ... Não quer comprar um garrafão de vinho?

—Não!

—Porque ?

—Ora! custou dia 15 $1.300,00, hoje, deve custar mais . . .

Cinemaniaco

— Meu bem vamos ao cinema?

— NÃO .

— Porque?

— Ora, porque... porque já assisti o cavalo de TROIA.

Mal Entendido

E quando o homem recebeu a noticia, fez uma cara tão feia que as sombrancelhas mais pareciam dois circunflexos. E não foi mal entendido, não!

As Duas Corujas...

Com os olhos, imensamente arregalados, as duas corujas conversavam em cima de uma casa. (Dizia uma: — Pois é comadre, as coisas estão serenando na cidade. Já se nota que o falatorio diminuiu. Era tempo.

A outra prosseguiu. — Também, pudera! Foram mexer em casa de marinbondo, e o resultado tinha que ser aquêle. Sabe que ouvi de madrugada?

—Não.

— Alguem falou baixinho é melhor por panos quentes e deixar a cousa como esta.

O rapaz tem razão.

Esse negocio de se intrometer na vida dos outros è um caso sério. E falando nisso, vamos voar que o dono da casa pode « espingardear» e vamos pro beleléu . . .

— O Leitor gostou ? Domingo tem mais...

DR. LISBOA JUNIOR

Êle devia figurar na História
Como os maiores vultos brasileiros;
pois foi, vivendo a vida transitória,
O Pai dos simples entre aventureiros.

Infelizmente, aqui — coisa notória —
Só tem valôr os maus e forasteiros
Da Ciência os sacerdotes verdadeiros
Noutra existência viverá na Glória!

Lisboa Junior era bom; ao doente
Tratava com carinho amavelmente
E dava-lhe esperança e conforto.

E foi maior quando morrêra um dia;
A multidão, levando-o à cova fria,
Parecêra enterrar o **Senhor Morto** ...

Marcondes Cesar

MEU AMOR

Na tua ausência, eu chorei tristonho;
E os poucos dias, pareceram anos.
A realidade mais parece um sonho
De tanta mágua e tanto desenganos

Porque partiste, porque, se eu te queria ?
Se te adorava como sonhador ?
Creia - se a minha alma jaz aqui vasia,
É por que falta todo o seu Amor !

Na taça em que evito a solidão,
Vejo o fantasma da recordação
A revolver a chama do passado;

Olho-a bem. E' luz que não se apaga,
e que no coração nos abre a chaga,
d pois de viver... e de ter amado.

Firmas Comerciais que Saudam Agudos na data do Aniversário de sua Fundação

★★★★★★★★★★★★★★★★★★★★

O Agudense» Jornal do Povo

Padaria Central

de Paulo Kitamura & Irmão

Pães, Doces, Biscoitos, Bolachas etc.

Rua 13 de Maio, 502 - Fone 167 - Agudos

Serviço de Alto Falantes

« LIBERAL »

Avenida Sebastiana Leite, 216

FONE 289

AGUDOS

★

«Quem não anuncia se esconde»

Uma firma que acompanha o desenvolvimento de Agudos

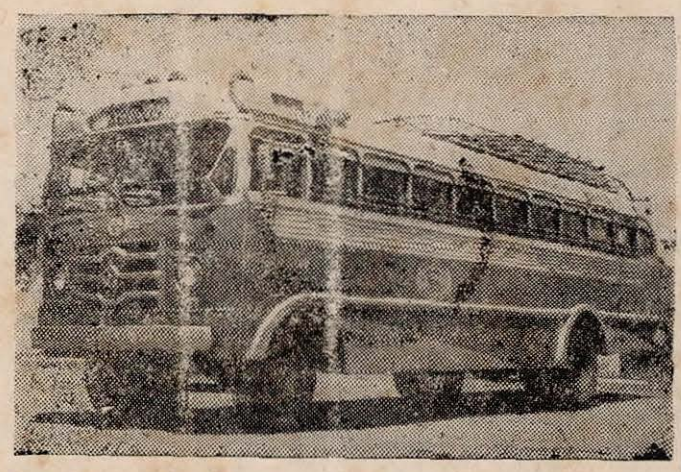

Miguel Leão & Filhos Ltda

Para um terno perfeito

A Elite Alfaiataria

João Vieira

A ELITE - ALFAIATARIA acaba de receber grande sortimento de casemiras, tropicais e linhos das melhores procedencias.

Tropical Maracanã — Casemira Aurora, Pirituba, Covilhã, Adamastor, Kovarik

Faça uma visita sem compromisso e verifique os preços.

Avenida Sebastiana Leite, 201 — Fone 263
Agudos

Teresa L. Silveira

Rua 7 de Setembro, 451

AGUDOS

★

DESPACHANTE POLICIAL

27 de Julho

Bar e Sorveteria Sto Antonio.

Nauef Salmem H. Fayad

Rua 7 de Setembro 1046

Agudos

★★★★★★★★★

Acordeon

Vende-se um acordeon em perfeito estado de conservação com 80 baixos com reduzida. Marca Paolo Soprani. - Cr$ 25.000,00.

Facilita-se o pagamento. Tratar nesta Redação.

★★★★★★★★★★

Consertos ?

Oficina Ford

Santo Mainini

★

Rua 7 de Setembro, 371

AGUDOS Fone 52

Escola Técnica de Comércio de Agudos

Cursos Noturnos de

Admissão, Comercial Basico e Técnico em Contabilidade

Praça Cel. Delfino, 209

Telefones – 122 – 123 – 188 Agudos S.P.

Tres Nomes

IMPOSSIVEL seria esquecer — dentro da Historia de Agudos os nomes dos seguintes batalhadores que enriqueceram o patrimônio desta cidade, trabalhando denodadamente para o bem estar do povo Agudense: Dr. Fábio de Almeida Guimarães; Padre João B. de Aquino e Major Gasparino de Quadros.

Padre João Batista de Aquino

O primeiro, advogado e fazendeiro — inverteu grandes somas na construção dos primeiros e belissimos prédios nesta cidade, cooperando assim com o desenvolvimento da nossa urbe.

O segundo — prefeito cuja administração maiús cula marcou uma nova era para Agudos — reergueu a cidade, imprimindo ânimo nas Industrias e contribuindo decisivamente para a instalação da fabulosa Cia. Faulista de Cervejas Vienenses.

O terceiro — também prefeito e antigo diretor da «Gazeta de Agudos» empreendeu seus melhores esforços na maquina do passado. Seu nome é parte de Agudos.

Estes tres nomes, não podem e nem devem ser esquecidos belo povo Agudense.

Emporio Napoleone

de Antonio Napoleone

Secos e Molhados, Latarias, Louças,
Aluminios e Miudezas em geral,

Av. O. P. Albuquerque,7 — AGUDOS

Sociais

Aniversário

Faz anos dia 28 de Julho, o menino Jairo, filho do nosso particular amigo sr. Jair Carotta, Nossos parabéns.

★★

Marcondes Cesar

Depois de um lapso de tempo, em que não viamos poesias do famoso poeta do 4º Centenario, temos a grata satisfação de publicar nêste numero uma poesia do nosso particular amigo e poeta Dr. Marcondes Cezar.

De brilhante estro, suas obras são realmente magnificas, o que por certo hão de merecer os parabéns dos nossos leitores.

Notas Falsas

Do jornal «Diario de S. Paulo» de 26 de junho ultimo extraimos as seguintes numerações de notas falsas ($ 1.000,00) que publicamos abaixo,

Alertamos os negociantes desta cidade, para observarem bem as chamadas « abobrinhas ».

Series

254
258
285
292
299
311
315
316
334
411
401
355
347

O BOM VELHINHO

Ah! como é bom ser velho! Ser velhinho
É viver com Jesus. Até no bonde
Lhe dão lugar quando êle vai sozinho
Só Deus lhe ouve a prêce e lh'a responde.

Lançam-lhe às vezes pedras no caminho;
E êle que é bom, como Eliseu se esconde
Apoiado no bordão devagarinho
Ora vai, ora vem sem saber donde

Ditoso quem vivendo fica velho,
Ensinando nas ruas o Evangelho,
Fazendo o bem e aconselhando o jovem!

Como todos amou também na Vida;
E olhando atrás a estrada percorrida
Pára, e chorando as lágrimas comovem...

Marcondes Cesar

Um grande jornalista

Gasparino de Quadros

Antigo diretor d«A GAZETA DE AGUDOS» e homem público, contribuiu decisivamente para fazer de Agudos uma grande Cidade.

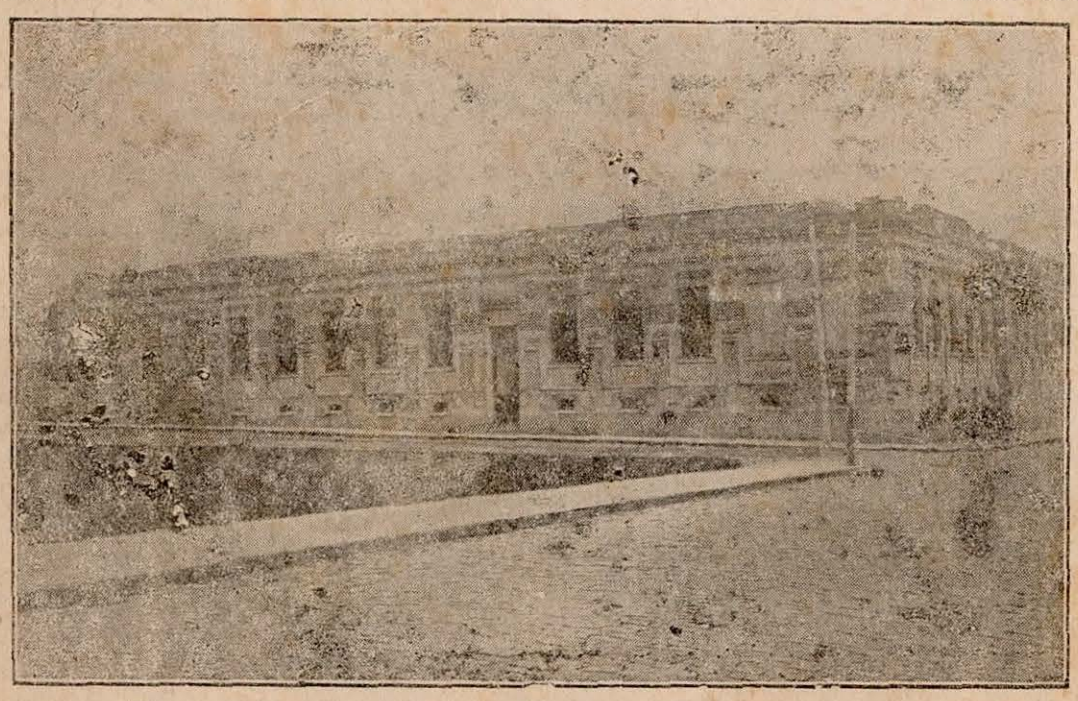

Uma vista do Grupo Escolar Cel. Leite

62 Anos

Salve 27 de Julho

Agudos completa 62 anos

Se formos averiguar bem, veremos que é mais velha, mas não tem importancia.

Importa tão sómente que os agudenses sintam o entusiasmo da comemoração de mais um aniversario, em que tudo resplande alegria, nesta data que ha de se repetir para gaudio de quem ama sua terra!

Parabens Povo de Agudos!

Eis rediviva a data da fundação de nossa cidade!

Agudos de antigamente

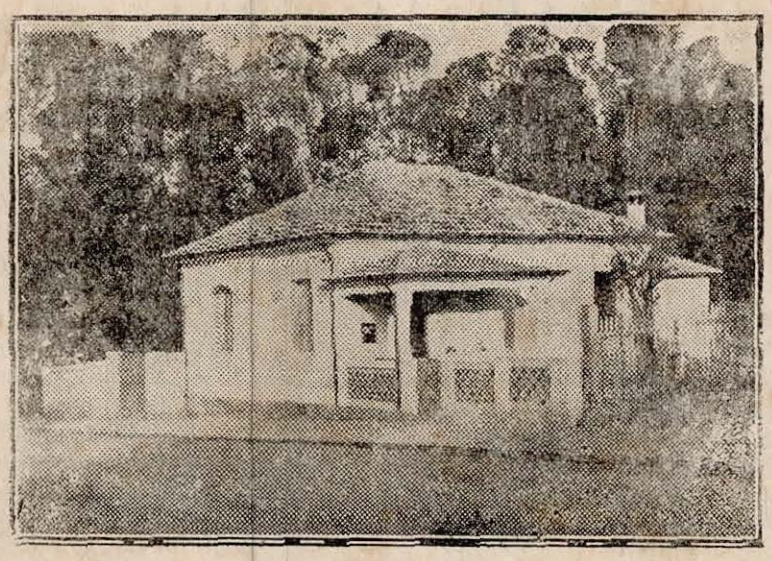

Posto de Saude

O clichê mostra o Posto de Saúde local, vendo-se ao fundo, os antigos encalíptos derrubados por um ex-prefeito

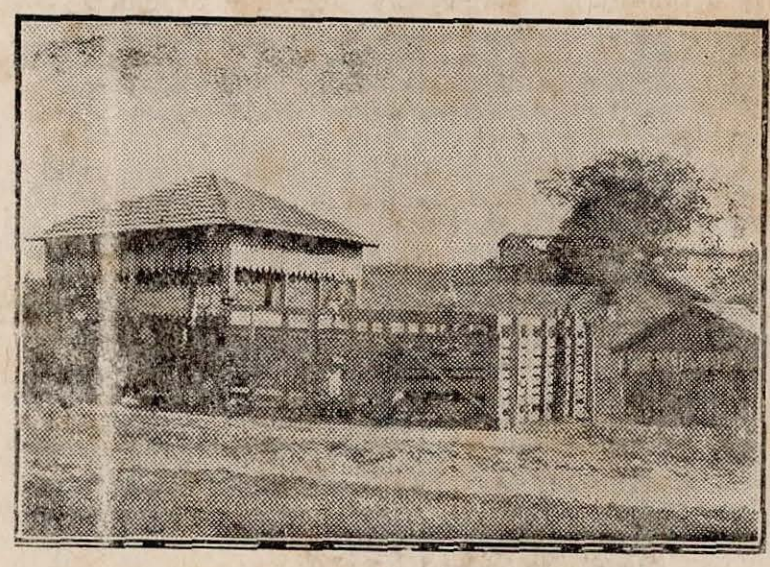

Matadouro

Há 20 anos atráz era assim o nosso Matadouro. Hoje, não sabemos ...

Saudamos Agudos no seu 62º Aniversário de Fundação

Açougue São Pedro

de

Pedro Rondina

O Açougue preferido pelo povo de Agudos

Rua 13 de maio, 23

Presentes Especiais?

só na

Casa dos 2 Cruzeiros

Rua 13 de maio, 456 — Fone 1o1

Agudos

Instituto PARIS

O Preferido das senhoritas da nossa sociedade

Permanentes, ondulações, penteados,

Rua 13 de maio, 331

AGUDOS

Viajante,

Para seu conforto, hospede-no

Hotel Paulista

— Higiene, Comodidade e Boas refeições —

Rua 13 de maio, 769 — AGUDOS —

Um Hotel que acompanha o progresso local

Para um perfeito serviço,

Fabrica de Ladrilhos Cezarotti

de Luiz Cezarotti

Bancos, Ladrilhos, Pias, Tanques etc.

AV. Odon Pessoa de Albuquerque, 359

AGUDOS

CHOPPERIA CRISTAL

de

Lajos Tiszolczky

Churrasquinho, cachorro quente, americano, paulista etc.

Rua 13 de Maio, 424, AGUDOS

Yolando Lopes das Neves

Hipnotisador

Conforme haviamos noticiado na edição de 9 de julho, esteve em nossa cidade em visita aos familiares e amigos o cabo da Marinha de Guerra do Brasil, sr. Yolando Lopes das Neves, que como hipnotizador, promoveu várias apresentações de hipnotismo no Agudos Tenis Clube, dèsta cidade e cuja atuação foi realmente magnifica.

Nossa reportagem em palestra com o jovem marinheiro que é agudense também, acaba regressar da América do Norte e Central, onde no cumprimento do Dever, aprimorou-se juntamente com inúmeros marinheiros no contra torpedeiro «Pará» Em nossa mesa de trabalhos, temos belos postais de cidades visitadas pelo jovem Yolando assim como um postal da Miss Brasil de 1959, srta. Vera Ribeiro, endereçado ao «O AGUDENSE» O jovem Yolando conforme afirmou visitou mais de 10 paises nos quais os brasileiros foram bem recebidos; na carreira a que se propôs seguir continuará desenpenhando sua função deencarregado do Grupo Técnico de Desenho na Escola de Especialista de som, do Rio de Janeiro.

Despede-se do povo de Agudos, agradecendo ao A T.C da oportunidade da apresentação hipnótica, afirmando que no próximo ano estará novamente com amigos e familiares

Essa Pobre Adolescência...

Maria da Glória De Rosa

É muito sério o problema da educação de nossa adolescencia! Os senhores pais precisam olhar pelos seus filhos, compenetrar da responsabilidade de que estão investidos, antes que não haja mais tempo para reação.

Que se entenda esta verdade iniludivel:— os filhos não foram trazidos á luz para viverem abandonados, sem amparo e sem assistência!

Eles consubstanciam o maravilhoso poder que Deus outorgou ao homem — qual seja, o de co-participar na obra da Criação!

Os nossos corações de educadores, verdadeiramente contristados com a terrivel realidade, tem argumentos de sobra para assegurar que o nivel de vida está baixando e que não existem mais valores morais definitivos.

Qual o pai deste convulcionado século XX que ainda «tem tempo» para orientar o filho nas, leituras, aconselhá-lo na escolha dos amigos, ensiná-lo no trato com os mais velhos? Hoje o jovem lê tôda sorte de pornografia, tem as mais degradantes amizades e olha os superiores com menoscabo e desdém, quando não com agressividade.

A mãe, incapaz de dominar o filho, faz do espôso uma variante de tirano É muito cômodo esperar por êle para resolver os problemas e indisciplinas do rapazinho. Acontece porém que o marido vem sempre cansado do serviço e nunca encontra a solução ideal para a questão. Ou deixa passar o caso em brancas nuvens ou espanca brutalmente o filho, querendo resolver de vez a situação.

E a vida prossegue nesse pé. A cada dia que passa vai aumentando o indice de play boys' de delinqüentes e de neuróticos . . .

Como está, a coisa não póde continuar!

O AGUDENSE

★★★ Direção — Edio Sormani ★★★

★★★